GEOMORFOLOGICKÉ REGIONY A VYBRANÉ TVARY RELIÉFU
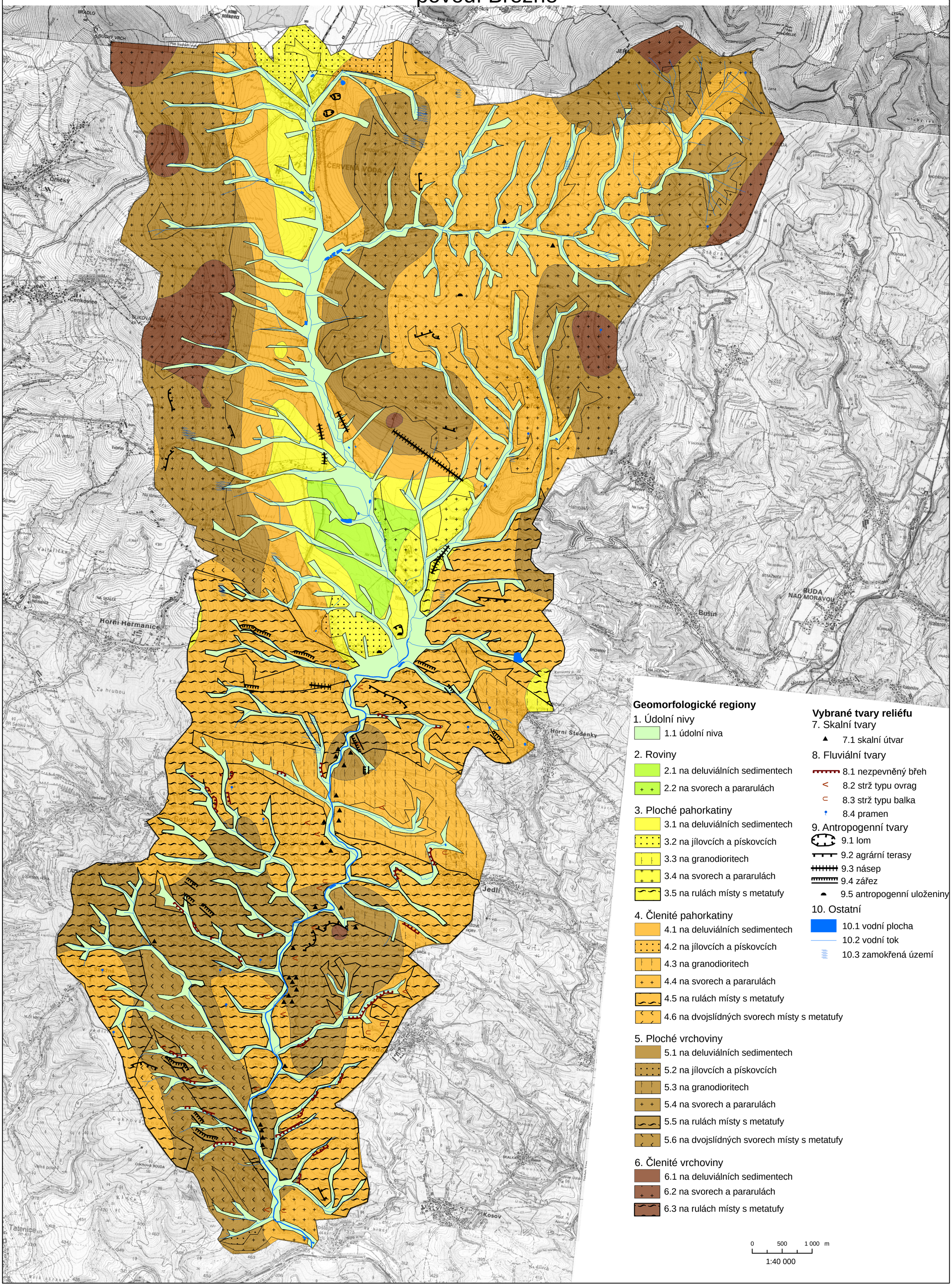
povodí Březné